

Intensieve bemiddeling

Soms heeft iemand meer intensieve begeleiding nodig om de gepaste ondersteuning te vinden. Bijvoorbeeld omdat zijn vraag toch niet zo eenvoudig is of omdat het moeilijk is om een aanbieder te vinden die passende ondersteuning kan bieden. In die situatie kan men een aanvraag voor intensieve bemiddeling indienen bij het VAPH. Dit gebeurt best samen met de bijstandsorganisatie.

Adressen van bijstandsorganisaties vind je op: www.vaph.be/organisaties.

Sint-Kamillus heeft de nodige kennis en ervaring en geeft je hierbij graag advies. Er staat een gespecialiseerd team intensieve zorgbemiddeling voor je klaar.

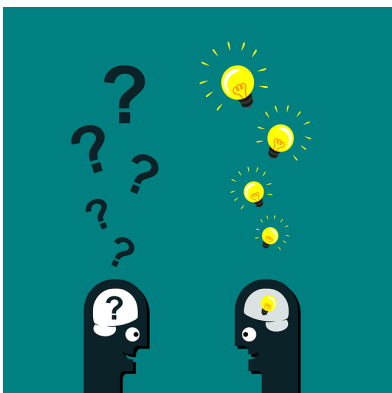

Zit je met vragen?

Wij geven graag info en advies!

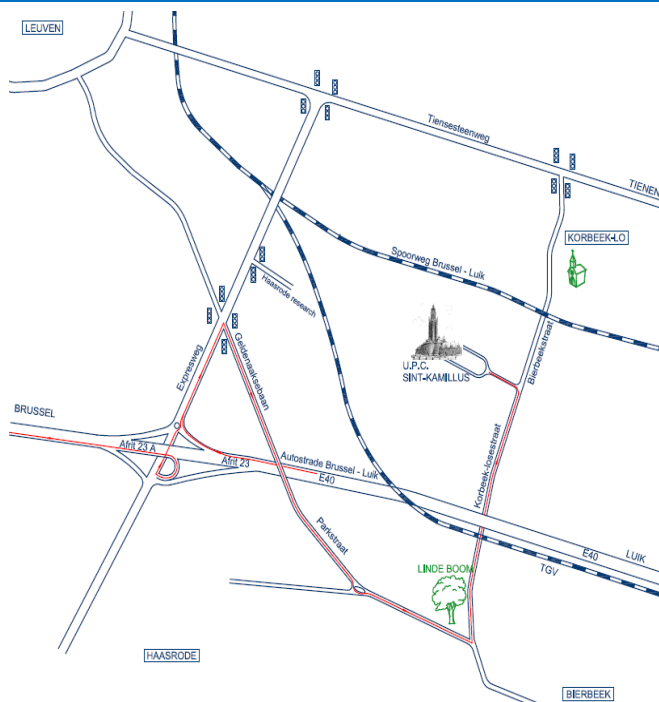

UPC Sint-Kamillus - Intensieve Zorgbemiddeling

Krijkelberg 1

3360 Bierbeek

☎ 016 45 27 03

☎ 016 45 29 14

E-mail: kamillus.zorgbemiddeling@fracarita.org

Openingsuren: 08u15 - 17u00

www.kamillus.be

 UPC St.-Kamillus

 **Broeders van Liefde**
ONDERWIJS EN ZORG

Universitair Psychiatrisch Centrum Sint-Kamillus Intensieve zorgbemiddeling



Stappenplan

Vooraleer iemand bij intensieve zorgbemiddeling terecht komt, zijn volgende stappen al doorlopen:

- 1.** Als eerste dient de persoon na het ontvangen van een persoonsvolgend budget aangemeld te zijn bij een bijstandsorganisatie. Er zijn er vijf in België en men kiest deze naargelang zijn woon-verblijfsregio.
- 2.** De bijstandsorganisatie doorloopt eerst zelf een traject van individuele bijstand. Op een bepaald moment kan de bijstandsorganisatie vaststellen dat er meer ondersteuning of gespecialiseerde expertise nodig is om een gepaste oplossing te vinden. Dit gaat dan over de ondersteuningsnood waarvoor een persoonsvolgend budget beschikbaar is.
- 3.** Pas hierna kan (enkel) de bijstandsorganisatie de persoon aanmelden bij de dienst intensieve zorgbemiddeling. Dit gebeurt met het formulier 'Aanvraag van intensieve bemiddeling' ter goedkeuring door het VAPH. Men kan het formulier verzenden via mail aan: bemiddeling@vaph.be of per post. Het adres vind je onderaan op het formulier.

De beslissing

Binnen de dertig dagen nadat het VAPH de aanvraag heeft ontvangen, weet de persoon of zijn aanvraag tot intensieve bemiddeling wordt opgenomen.

Beoordeelt het VAPH de aanvraag positief, dan duiden we een casemanager aan. Deze zal de persoon met de zorgvraag contacteren om een zorgbemiddelingstraject op te starten. De casemanager zal hiervoor met de budgethouder en/of met de wettelijk vertegenwoordiger van de zorgvrager een overeenkomst afsluiten.

Als er een collectieve bemiddeling wordt georganiseerd, zal een regionaal coördinator van het VAPH de zorgvrager contacteren.

Betaling/kosten

De casemanager wordt betaald vanuit het persoonsvolgend budget (PVB). Als het persoonsvolgend budget volledig ingezet is voor zorg en ondersteuning, zal de casemanager met de zorgvrager bekijken of zijn ondersteuning vanuit de VAPH-subsidie kan betaald worden.

Intensieve zorgbemiddeling

Binnen het casemanagement van intensieve bemiddeling werken we met drie modules.

- **Beeldvorming:** zich informeren over de verschillende levensdomeinen (bv. netwerk, zorg, gedrag). Men verzamelt informatie via de verschillende contacten.
- **Overleg zorgbemiddeling:** met een multidisciplinair team waarin ieder vanuit zijn specialisatie een goed beeld kan geven van de betrokkene.

Door samen te werken met verschillende expertises kunnen we gericht zoeken naar gepaste hulp. Zorgmedewerkers uit verschillende organisaties komen bij elkaar om de zorgvraag grondig te bespreken en advies te geven.

- **Ondersteuning en implementatie:** in deze module wordt het budget van de zorgvrager volledig ingezet. Hierbij bieden we het volgende aan:

- ⇒ coachen van de hulpverlener
- ⇒ vertalen van adviezen naar de dagelijkse praktijk.



Samen gaan we op stap en planten we een zaadje voor de toekomst.